

## FORMULÁRIO SOLICITAÇÃO CONTRATO

**UNIDADE:** UPA IGARASSU **SETOR:** TRANSPORTE  
**SOLICITANTE:** JAIR PEREIRA **GESTOR DO CONTRATO:** JAIR PEREIRA  
**SERVIÇO:** FORNECIMENTO DO CARTÃO COMBUSTÍVEL

**APROVAÇÃO ASSESSORIA OPERACIONAL (AO):** \_\_\_\_\_

### Orientações:

Este formulário deve ser encaminhado à Assessoria Institucional (AI), capeando todo o processo, após validação final do processo de compra pela Assessoria Operacional (AO), sempre que o processo de aquisição de produtos/serviços demandar a formalização de contrato. Para encaminhamento do processo à AI deve ser observado o check-list a seguir e indicado o descritivo do objeto contratado.

### CHECK LIST

- Solicitação da área demandante
- Proposta validada e assinada pelo setor solicitante e Superintendência Geral;
- Mapa de preços;
- 03 cotações de modo a comprovar que a proposta vencedora é a mais vantajosa à Administração Pública;
- Termo de Homologação
- Minuta de contrato (se houver)

### DESCRITIVO DO OBJETO CONTRATADO

**Objeto contratado (serviço/produto adquirido):** FORNECIMENTO DE CARTAO DE COMBUSTIVEL

**Valor do serviço/produto e forma de pagamento:** 0,5% DO MONTATE GERADO NA COMPRA PRÉ PAGA + R\$ 2,90 NA EMISSAO DE 1ª VIA DE CADA CARTÃO + R\$ 8,90 NA EMISSAO DE SEGUNDA VIA DE CADA CARTÃO + R\$ 7,90 NO ENVIO DOS CARTÕES

**Vigência:** 12 meses

**Data/Mês/Ano de início do contrato (prestação do serviço):** (IMEDIATO)

**OBSERVAÇÃO:** MEDIA MENSAL DE FATURAMENTO R\$ 10.000,00 DISTRIBUIDOS EM 3 CARTÕES

**Telefone, email e Contato do Contratado:** 71 9641-2247 ANDREA FREITAS  
(andrea.freitas@maxifrota.com.br)

**APROVAÇÃO ASSESSORIA INSTITUCIONAL (AI) PARA SOLICITAÇÃO DA MINUTA DO CONTRATO AO JURÍDICO**

**ENCAMINHAR SOLICITAÇÃO PARA:** \_\_\_\_\_

**DATA SOLICITAÇÃO AO JURÍDICO:** \_\_\_\_\_

**PROCESSO DE CONTRATAÇÃO**  
**TERMO DE ESPECIFICAÇÃO**  
**05/2023**

**RESUMO:** Contratação de sociedade empresária para compra de benefícios através de cartões de **combustível** nas Unidades de Saúde abaixo relacionadas e seu respectivo endereço, geridas pela Organização Social de Saúde Sociedade Pernambucana de Combate ao Câncer.

Para ciência, abaixo valores de despesas mensais;

**UPAE ARCOVERDE** - Deputado Áureo Howard Bradley.

Av. Conselheiro João Alfredo, 491 - Santa Luzia, Arcoverde - PE, 56517-100

**Combustível:**

Cartões: 03	Base Mensal: R\$ 2.300
-------------	------------------------

**UPAE BELO JARDIM** - Padre Assis Neves

BR-232, 785 - São Pedro, Belo Jardim - PE, 55158-810

**Combustível:**

Cartões: 03	Base Mensal: R\$ 2.300
-------------	------------------------

**HOSPITAL DA MULHER DO RECIFE** - Dra. Mercês Pontes Cunha

Rodovia BR 101 , 485 – Recife-PE, 50790-640

**Combustível:**

Cartões: 03	Base Mensal: R\$ 3.300
-------------	------------------------

**UPAE CARUARU** - Ministro Fernando Lyra

AV Jose Marques Fontes , s/n – Caruaru-PE, 55026-675

**Combustível:**

Cartões: 03	Base Mensal: R\$ 1.700
-------------	------------------------

**HOSPITAL SÃO SEBASTIÃO** - AV Agamenon Magalhães, 1351 – Caruaru-PE, 55.014-000

**Combustível:**

Cartões: 03	Base Mensal: R\$ 1.700
-------------	------------------------

**UPAE PALMARES** - Rodovia BR 101, km 185, Newton Carneiro, S/N , palmares/PE

**Combustível:**

Cartões: 02	Base Mensal: R\$ 800,00
-------------	-------------------------

**UPA24HORAS** - Unidade de Pronto Atendimento - Honorata de Queiroz Galvão  
Rodovia Br-101 Norte, km 47 - Cruz de Rebouças, Igarassu - PE, 53600-000

**Combustível:**

Cartões: 03	Base Mensal: R\$ 10.000
-------------	-------------------------

## 1. OBJETO

1.1 Visa o presente Processo a compra de benefícios de combustível por meios de cartões eletrônicos.

## 2. DA PROPOSTA DE PREÇO

2.1 O prestador interessado deverá apresentar proposta, exibindo a descrição detalhada do objeto deste Termo, devendo conter:

- i. Prazo de validade, não inferior a 30 (trinta) dias corridos, a contar da data de sua apresentação;
- ii. Preço/Taxas atualizadas, em algarismo e por extenso (total), prevalecendo este último em caso de divergência, expresso em moeda corrente nacional (R\$);
- iii. No preço proposto estarão inclusas as despesas de emissões de cartões e os custos mensais, bem como as despesas de segunda via, os serviços de antecipação de créditos, todos os tributos, taxas, contribuições, custos administrativos gerais, lucro e demais despesas incidentes sobre os serviços contratados.
- iv. A proposta deverá ser enviada com o nome das unidades sob gestão do HCP, para qual o prestador está concorrendo e minimamente em papel timbrado com carimbo da empresa ou do profissional (Nome ou razão social do proponente, CNPJ, endereço completo, telefone, fax e endereço eletrônico (e-mail)), este último, se houver, para contato.

2.2 Não serão aceitos preços irrisórios e/ou irrealizáveis, cabendo à Organização Social de

Saúde Sociedade Pernambucana de Combate ao Câncer, através da unidade de saúde citada no objeto desse Processo de Contratação, promover verificações ou diligências que se fizerem necessárias, objetivando a comprovação da regularidade da cotação ofertada.

- 2.3 A apresentação da proposta implicará em plena aceitação, por parte do proponente, das condições estabelecidas neste Processo de Contratação.
- 2.4 As propostas deverão ser enviadas ao Setor de Suprimentos do HCP Gestão, SOCIEDADE PERNAMBUCANA DE COMBATE AO CÂNCER - SPCC, do dia 11/09/2023 até dia 15/09/2023 através do e-mail [contratacaodeservicos@hcpgestao.org.br](mailto:contratacaodeservicos@hcpgestao.org.br) , em arquivo PDF digitalizado e assinado.
- 2.5 A análise das propostas ocorrerá até o dia 18/09/2023, pelo Coordenador de Compras e Supervisor de Compras do HCP Gestão. A proposta vencedora será aquela que melhor atenda aos requisitos deste TE, que ofereça os melhores benefícios e taxas.

### **3. DA VIGENCIA**

3.1 O prazo de duração deste contrato será de 12 (doze) meses e sua vigencia se inicia a partir do início da contratação dos serviços, com prorrogação de forma informada para a empresa. Podendo ser prorrogada de forma automática no segundo ano de contrato, desde que seja demonstrada a vantagem econômico-financeira da manutenção do contrato, mediante acordo entre as partes e em conformidade de ambas.

### **4. DA CONDIÇÃO DE PARTICIPAÇÃO**

4.1 Poderão apresentar proposta de preço as pessoas jurídicas cujo ramo de atuação seja compatível com o objeto do presente Processo de Contratação.

### **5. CRITÉRIO DE JULGAMENTO**

5.1 Para julgamento das propostas, será considerada vencedora a proponente que, estando de acordo com as especificações deste Processo de Contratação, ofertar os melhores benefícios, melhores taxas, condição de pagamento e qualidade dos serviços apresentados.

### **6. DO CONTRATO – COBERTURA DE RISCOS**

6.1 Atualização anual e envio físico e digital do contrato

6.2 No caso da não assinatura do contrato no prazo estabelecido, ou havendo recusa em fazê-lo, sem justa causa, o HCP Gestão – SPCC convocará os proponentes remanescentes observados à ordem de classificação, para fazê-lo em igual prazo e nas mesmas condições propostas pelo primeiro classificado.

## 7. CLÁUSULAS DO CONTRATO

7.1 O contrato se faz necessário existir clausula de LGPD, valores por extenso e de forma numérica.

## 8. FISCALIZAÇÃO DO CONTRATO

8.1 A Fiscalização dos serviços será exercida pelo setor de Administração de cada Unidade, a quem incumbirá acompanhar a conformidade dos serviços disponíveis, determinando à CONTRATADA as providências necessárias ao regular e efetivo cumprimento do contrato, bem como rejeitar o que não atenda às especificações contidas no presente Processo de adesão do serviço, devendo anotar e enquadrar as infrações contratuais constatadas e solicitar a imediata correção da situação fática reprovada.

## 9. DO PAGAMENTO

9.1 O pagamento será efetuado através de boleto bancário.

9.2 O pagamento ocorrerá conforme o CNPJ da unidade que obtiver de compra, de acordo com o ANEXO 1.

## 10. NORMAS DE INTEGRIDADE CORPORATIVA E CLÁUSULAS ANTICORRUPÇÃO

10.1 A CONTRATADA, suas entidades controladoras e controladas, seus respectivos administradores, prepostos, funcionários e representantes legais, comprometem-se, ainda que por intermédio de terceiros ou subcontratados, a:

- Não oferecer, prometer, autorizar ou realizar qualquer pagamento, concessão de benefícios, presentes, entretenimentos, incentivos ou gratificações, bem como não oferecer qualquer vantagem em função dos serviços prestados nas unidades do HCP Gestão: oficial, agente, servidor ou representante de órgão ou entidade pública, direta ou indireta, nacional ou estrangeira, ou qualquer pessoa que faça as suas vezes; candidatos ou detentores de mandatos eletivos, partidos políticos e seus representantes, ou qualquer parente, assessor ou pessoa próxima desses indivíduos;
- Não financiar, custear, patrocinar ou, de qualquer modo, subvencionar a prática de atos ilícitos;
- Não utilizar interposta pessoa física, ou jurídica, para ocultar ou dissimular seus reais interesses, ou a identidade dos beneficiários dos atos praticados;

- Não frustrar, fraudar, obter ou manter benefício indevido em decorrência de cotações ou contratos públicos;
- Não obstar qualquer atividade de investigação ou fiscalização em que estejam envolvidas, seja por parte do controle interno da CONTRATANTE ou dos órgãos de controle externo, inclusive no âmbito de agências reguladoras e dos órgãos de fiscalização do sistema financeiro nacional;
- Comunicar qualquer situação que configure violação ou suspeita de violação ao presente contrato, especialmente as situações que violem as Leis Federais nº 8.429/2009 e nº 12.846/2013, bem como a Lei Estadual nº 16.309/18 e o Decreto Municipal nº 27.627/2013, que institui o Código de Ética Municipal do Servidor da Prefeitura do Recife.

10.2 O não cumprimento das obrigações aqui previstas poderá ensejar a responsabilização por perdas e danos e a rescisão do contrato de serviços, sem prejuízo de comunicação/reporte às autoridades competentes.

## 11. DISPOSIÇÕES GERAIS

- 11.1 A simples apresentação da proposta implica na aceitação livre e plena de todas as condições estipuladas neste Processo de Contratação.
- 11.2 O critério da unidade de saúde HCP Gestão – Sociedade Pernambucana de Combate ao Câncer, por conveniência administrativa, a presente contratação poderá ser revogada ou ter adiada sua efetivação.
- 11.3 É vedada a participação de empresas em consórcio, assim como qualquer subcontratação dos serviços adjudicados, sob a pena de imediato cancelamento do contrato.
- 11.4 Dúvidas técnicas sobre este Termo de especificação poderão ser esclarecidas com Jair Pereira no e- mail [jair.pereira@hcpgestao.org.br](mailto:jair.pereira@hcpgestao.org.br)

Recife, 06 de setembro de 2023.

Sociedade Pernambucana de Combate ao Câncer



## ANEXO 1

HOSPITAL DA MULHER DO RECIFE (HMR)	VALE COMBUSTÍVEL (03)
UPAE CARUARU	VALE COMBUSTÍVEL (03)
HOSPITAL SÃO SEBASTIÃO	VALE COMBUSTÍVEL (03)
UPA IGARASSU	VALE COMBUSTÍVEL (03)
UPAE BELO JARDIM	VALE COMBUSTÍVEL (03)
UPAE ARCOVERDE	VALE COMBUSTÍVEL (03)
UPAE PALMARES	VALE COMBUSTÍVEL (02)

# MAPA COTAÇÃO - HCP GESTAO

Setor requisitante: Transporte

Solicitante: Jair

Responsável pela cotação:

Nº da solicitação:

Nº da planilha: 1

Item	Descrição	Valor apróx. Mensal	Quantidade de Cartão Combustível	Opção 1	Opção 2	Opção 3	VENCEDOR		VALOR POR ITEM
				Ticket Log	Wizeo (Sodexo)	Maxifrota	Unit ( R\$ )	Vencedor	TOTAL
				Unitário ( R\$ )	Unitário ( R\$ )	Unitário ( R\$ )			
1	Hospital da Mulher	R\$ 3.300,00	3	R\$ 29,90	R\$ 33,00	R\$ 16,50	R\$ 16,50	Maxifrota	R\$ 49,50
2	UPAE Caruaru	R\$ 1.700,00	3	R\$ 29,90	R\$ 17,00	R\$ 8,50	R\$ 8,50	Maxifrota	R\$ 25,50
3	Hospital São Sebastião	R\$ 1.700,00	3	R\$ 29,90	R\$ 17,00	R\$ 8,50	R\$ 8,50	Maxifrota	R\$ 25,50
4	UPA Igarassu	R\$ 10.000,00	3	R\$ 29,90	R\$ 100,00	R\$ 50,00	R\$ 29,90	Ticket Log	R\$ 89,70
5	Upae Belo Jardim	R\$ 2.300,00	3	R\$ 29,90	R\$ 23,00	R\$ 11,50	R\$ 11,50	Maxifrota	R\$ 34,50
6	UPAE Arcoverde	R\$ 2.300,00	3	R\$ 29,90	R\$ 23,00	R\$ 11,50	R\$ 11,50	Maxifrota	R\$ 34,50
7	UPAE Palmares	R\$ 800,00	2	R\$ 29,90	R\$ 8,00	R\$ 4,00	R\$ 4,00	Maxifrota	R\$ 8,00
<b>Outras Taxas</b>							R\$ -		R\$ -
1	Emissão de Primeira Via de Cartões			R\$ 0,00	R\$ 6,00	R\$ 2,90	R\$ 0,00	Ticket Log	R\$ -
2	Emissão de 2ª via de demais Cartões			R\$ 15,90	R\$ 10,00	R\$ 8,90	R\$ 8,90	Maxifrota	R\$ -
3	Valor de Envio de Cartões		Por CNPJ	R\$ 14,90	R\$ 0,00	R\$ 7,90	R\$ 0,00	Wizeo (Sodexo)	R\$ -
4	Haverá Treinamento de Uso dos cartões			Sim	Sim	Sim	Sim		
5	Tem suporte 24hrs			Sim	Sim	Sim	Sim		

R\$ 240,10

R\$ 237,00

R\$ 130,20

R\$ 267,20

## Informações adicionais

Prazo de pagamento

Validade da proposta

Prazo de entrega

Contato

Pré Pago (A vista)	Pré Pago (A vista)	Pré Pago (A vista)
30 dias	60 dias	30 dias
João Vitor	Jessyca	Mariana

AFS a emitir	
Ticket Log	R\$ 89,70
Wizeo (Sodexo)	R\$ 0,00
Maxifrota	R\$ 177,50
#REF!	R\$ 0,00
#REF!	R\$ 0,00
#REF!	R\$ 0,00
<b>Total</b>	<b>R\$ 267,20</b>

Autorização

Parecer Técnico (se necessário)

---

Setor de Compras

---

Administrativo/Financeiro

---

Setor de Compras

---

Suprimentos

A Taxa mensal do Sodexo (Wizeo) será de 1% do montante faturado mensal;

A Taxa mensal da Maxfrota será de 0,50% do montante faturado mensal;

A Ticket Log irá disponibilizar 120 dias de utilização gratuita, sem fidelidade.

# Vamos falar de Experiência?



# Sou Log

## A plataforma mais completa do Brasil

- Plataforma **100% online**
- Mais de 30 opções** de regras e parâmetros
- Melhora o processo** de gestão operacional e financeira
- Respeita e automatiza** a Política de Frota
- Informações para gestão de **despesas e de frotas**

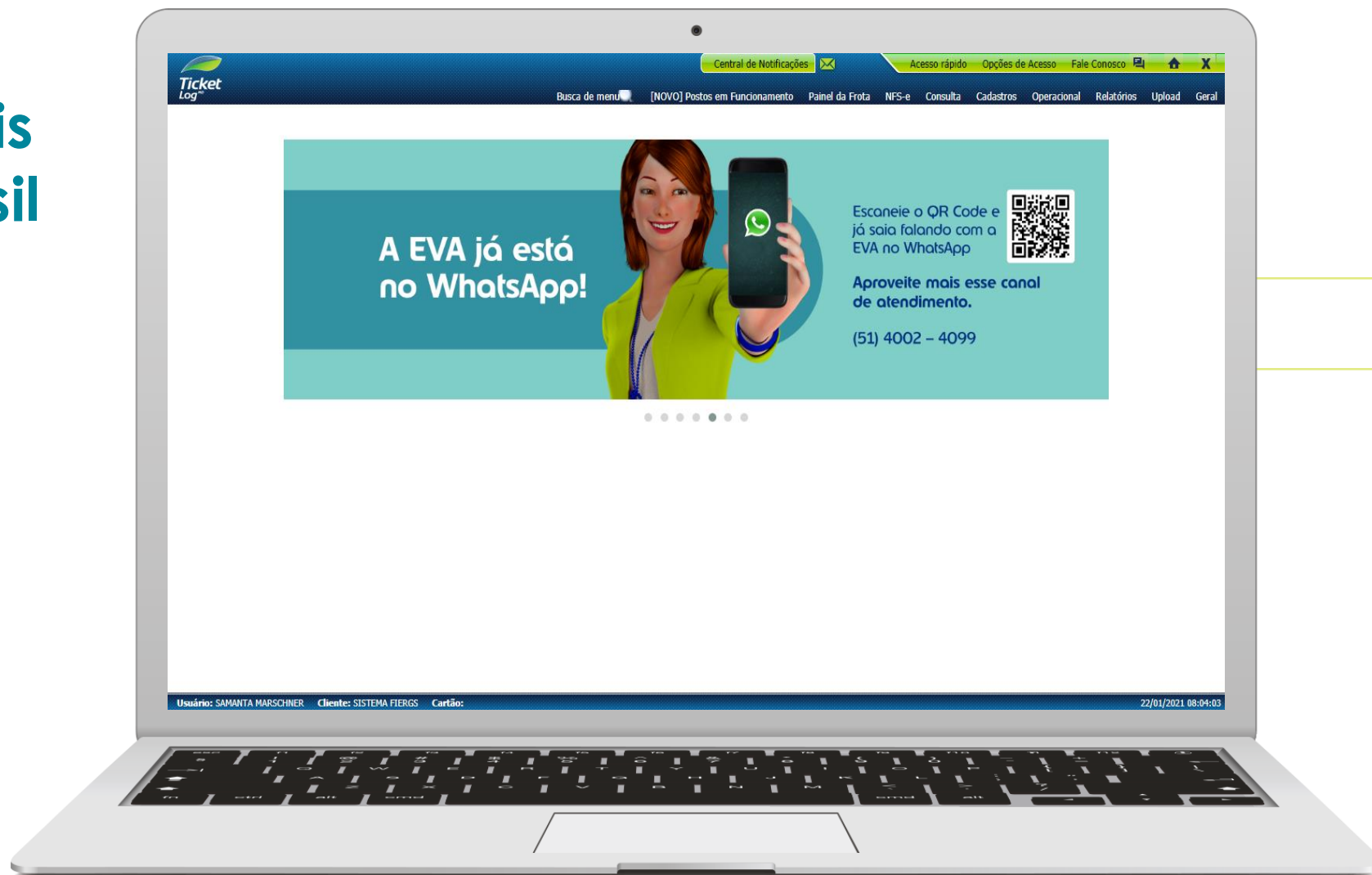

DESDE  
1999

## Porém, o Sou Log que você conhece...

goodmanager.com.br



Nomes de  
**menus e  
funcionalidades  
confusos**



**Não intuitivo,**  
requer  
treinamento e  
ajuda para  
usar



**Dificuldade de  
encontrar as  
funcionalidades**



**Muitas etapas**  
para concluir  
uma simples  
tarefa

# Por quê evoluir?

Estamos cada vez **mais conectados** aos nossos clientes e preocupados em **proporcionar a melhor experiência**, de ponta a ponta, com **simplicidade e eficiência**.

E para evoluir, pesquisamos as melhores práticas no mercado:



Nossa ambição é  
**transformar a experiência de gestão**  
em algo mais simples, produtivo e conectado!

**+**  
*simples*  
*produtivo*  
*conectado*



# Sou Log+

Simple, conectado e produtivo!

Revitalização da Plataforma Sou Log

Home mais simples e intuitiva

Mais funcional para realizar as principais atividades

Aplicativo Android e iOS com novas funcionalidades

Atende diretrizes de acessibilidade para conteúdo web (WCAG\*)



# Grandes novidades do Sou Log+



## Funcional

Ações, dados e números em tela, na versão web e app!



## Cards

Os Cards de Gestão são uns dos destaques desta nova versão.



## Do seu jeito

Personalize a home conforme sua gestão.



## Inclusiva

Totalmente desenhado para atender pessoas com necessidades especiais



## Card de Acompanhamento

Veja os dados mais importantes em um mesmo lugar, como informações financeiras e comparativo de gastos dos meses.



## Deixe do seu jeito

Personalize a home com o que você mais usa e quer ter sempre à vista.



## Mais funcional

Ficou ainda mais fácil acessar as funcionalidades que você precisa, aumentando a produtividade no dia a dia.

# Zoom no Sou Log+

## 1. Menu Lateral:

Reorganizamos e simplificamos o Menu principal. E ainda incluímos itens novos: **Financeiro e Regras!**

## 2. Busca:

No buscador você acessa tudo: funcionalidades, cartões, CPF e outras informações, e pode ser pelos seus sinônimos.

## 3. Informações Financeiras:

Agora você acompanha suas informações financeiras na home, em Cards, extremamente fácil e visível.

## 4. Acesso Rápido:

As funcionalidades que você mais usa ficam aqui, pra agilizar seu acesso e tarefas.

## 5. Comparativo:

Visão comparativa de gastos entre os meses já na home.

## 6. Acessibilidade:

A nova plataforma foi desenhada para todos, inclusive aqueles com necessidades especiais.

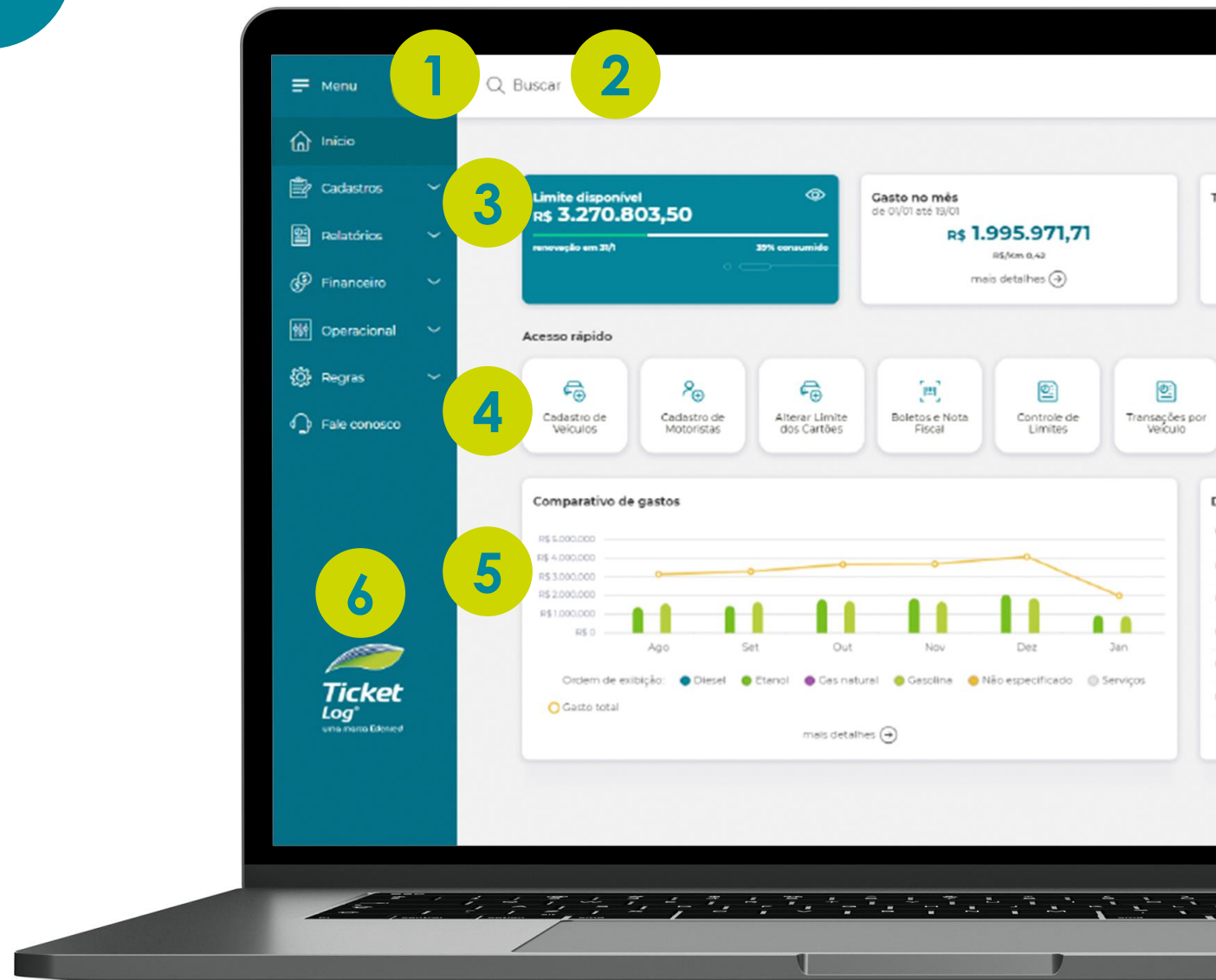

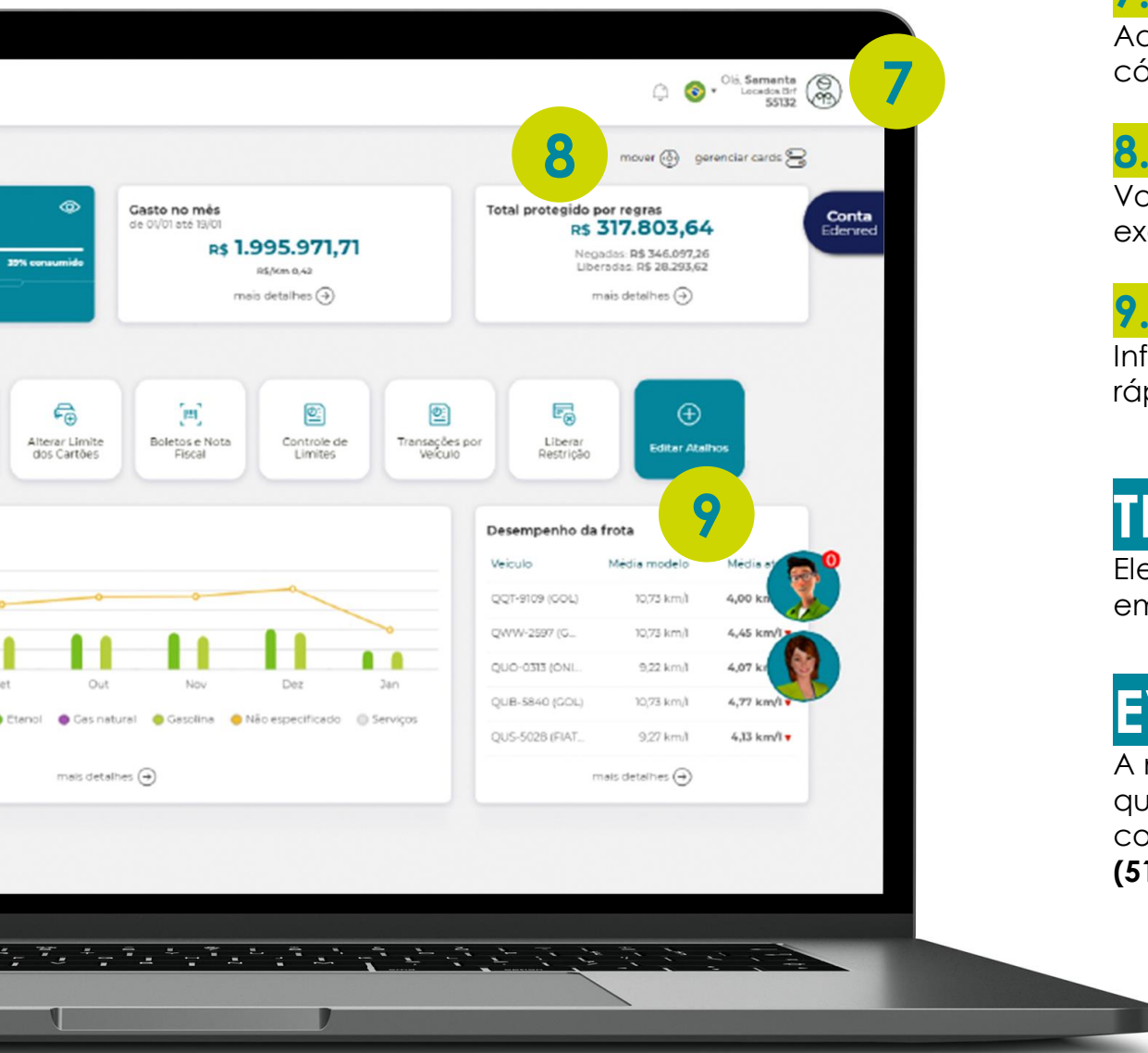

## 7. Gerenciar perfil:

Aqui você altera de maneira bem simples o perfil de acesso, código, produto e outras preferências.

## 8. Personalizável:

Você pode organizar todos os Cards como preferir: arrastar, excluir... Incrível, né?

## 9. Mais informações:

Informações importantes em tela para conhecimento e uma rápida tomada de ação.

## TED

Ele estará sempre por aqui lhe propondo diversas ações focadas em resultado: Rede ideal. Combustível ideal, CNH vencida...

## EVA

A nossa assistente virtual estará sempre aqui para te ajudar com questões operacionais e dúvidas: pagamentos, transações, consultas, rede... E lembrando que também está no **WhatsApp (51)4002.4099**



EVA no Whats!

# Novidades no App Sou Log!



## Financeiro

- Inclusão de crédito
- Alerta de boleto gerado/vencido
- Alteração de limite



## Acompanhamento

- Consulta de saldo por cartão
- Extrato com km
- Ajuste do km/litro



## Rede Credenciada

- Consulta de Postos Parceiros
- Melhor preço
- Localização

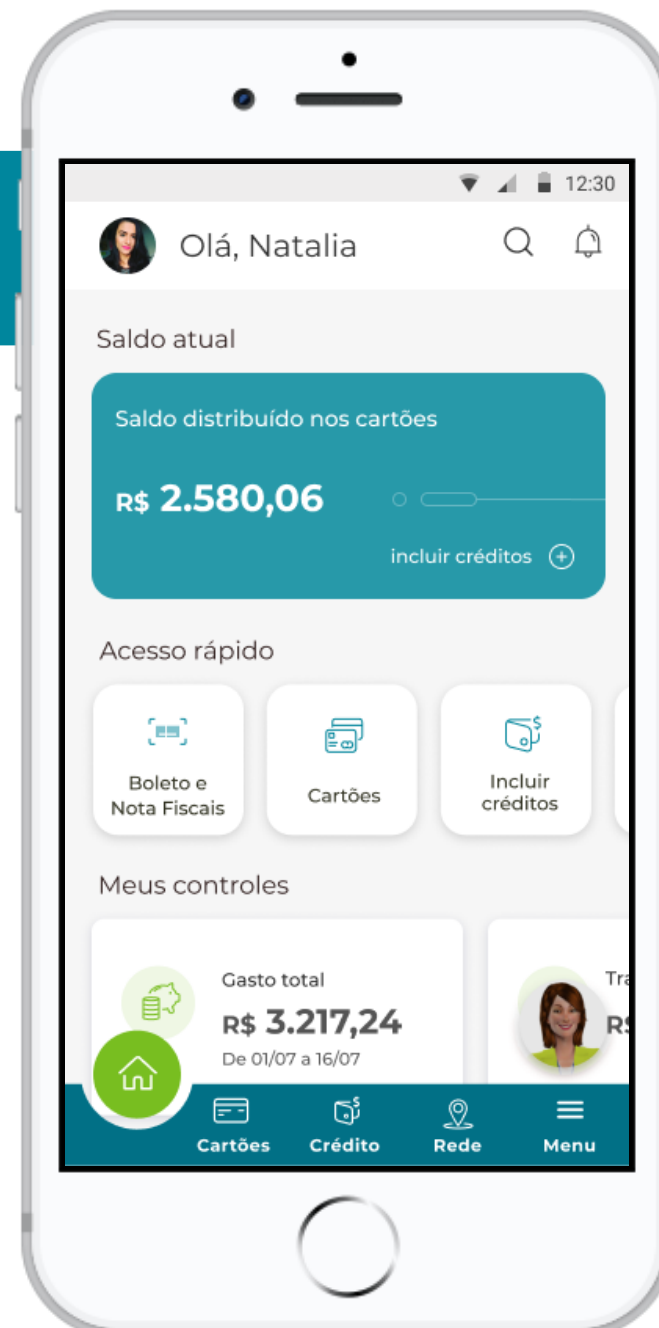

Baixe agora!

+ **Novidade!**

# Conta Edenred

*Segurança e facilidade  
para acessar o Sou Log+!*

O Conta Edenred é a nova forma de acessar o Sou Log+, com **mais segurança e menos barreiras**.

**Único login** para acessar múltiplas plataformas (Sou Log+, GoHub...)

**Solução SSO** (Single Sign-On) para autenticação e acesso seguro e transparente.

**Identificação do usuário** a partir dos dados cadastrais: CPF, telefone e e-mail.

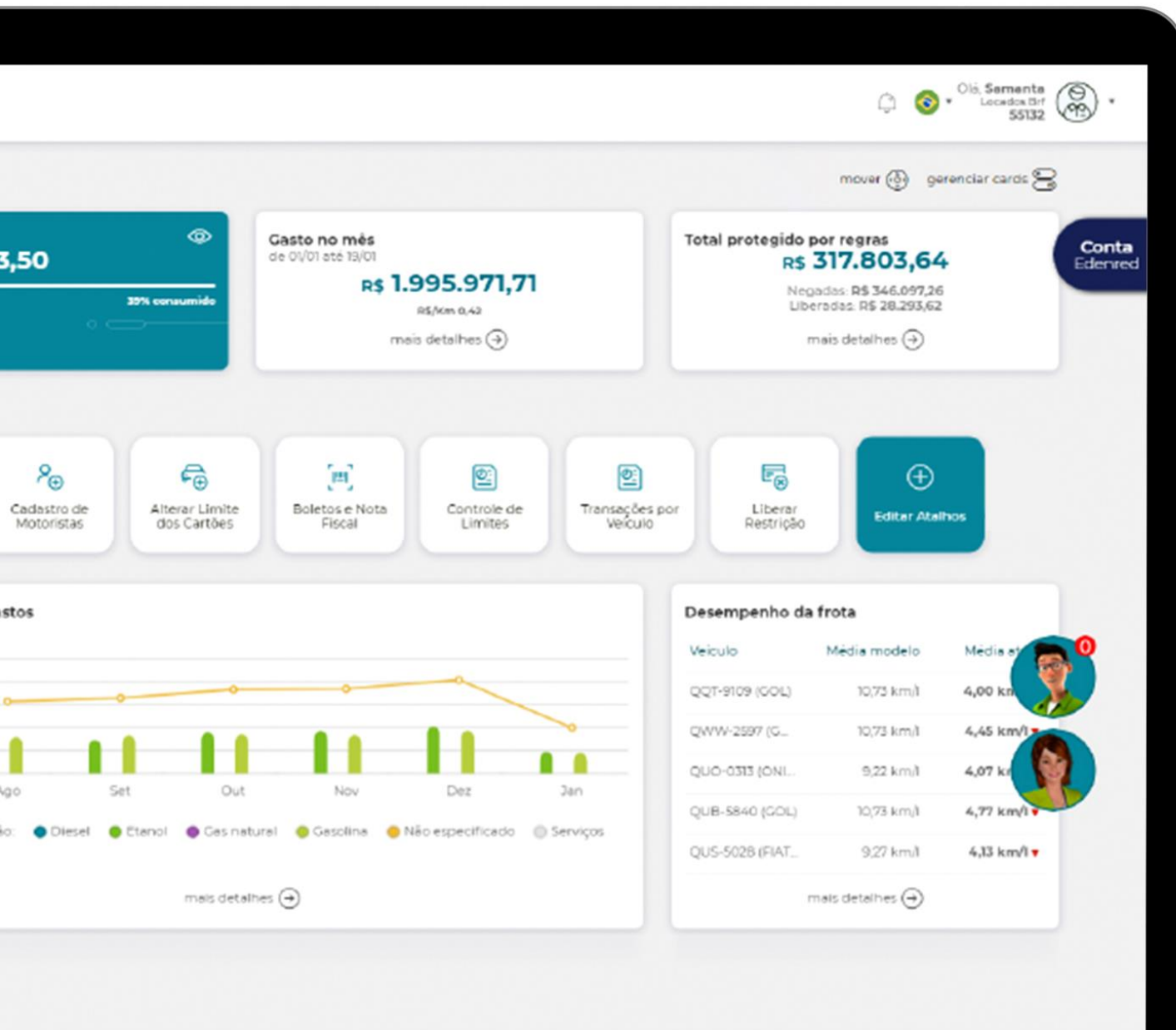

*“Layout moderno de fácil navegação, melhorou muito.”*

*“Plataforma bem atualizada e prática para nós usuários”*

*“Estamos vivendo maravilhosamente bem com a nova maneira de conduzir da plataforma, que é auto explicativa, fácil e prática.”*

*“Interface super prática e bem acessível”*

Pronto para viver essa  
**experiência?**

Adeus versão do passado!



MAIS TARDE

**EU QUERO!**



## ***EMPRESA TICKET SOLUÇÕES HDFGT S/A - TICKET LOG***

***Inscrita no CNPJ sob o nº 00.394.460/0069-30***

### ***Proposta comercial - assinatura mensal:***

- **UPAE ARCOVERDE - R\$29.90 mês**
- **UPAE BELO JARDIM - R\$29.90 mês**
- **UPAE CARUARU - R\$29.90 mês**
- **UPAE PALMARES - R\$29.90 mês**
- **HOSPITAL SÃO SEBASTIÃO - R\$29.90 mês**
- **HOSPITAL DA MULHER DO RECIFE - R\$29.90 mês**
- **UPA 24 HRS IGARASSU - R\$29.90 mês**

Emissão primeira via do cartão, **não haverá cobrança**. Em casos de segunda via e solicitações de mais cartões, é cobrado **R\$15.90 cada**.

**Envio dos cartões: R\$14.90 por CNPJ.**

Iremos disponibilizar 120 dias de utilização gratuita, sem fidelidade, pra testarem o produto na prática.

### ***Modalidade de pagamento recarregável:***

Inserir os valores via pix ou boleto bancário.

### ***Apresentação do sistema:***

#### **CARTÃO É ATRELADO A PLACA DO VEÍCULO DA EMPRESA:**

Cada motorista recebe uma senha e matrícula para utilização. Na hora de abastecer, precisa inserir na máquina os seus dados, juntamente com a KM do veículo.

Dessa forma disponibilizamos o extrato de consumo detalhado, com informações completas de cada veículo de acordo com o motorista que utilizou. No extrato consta informações como, combustível utilizado, litragem abastecida, valor total e o valor pago pelo litro. Todas as notas fiscais de cada abastecimento, automaticamente é inclusa no seu app de gestor.

#### **FORNECEMOS MAIS DE 30 REGRAS DE UTILIZAÇÃO:**

Pode determinar dia, horário, valor de abastecimento diário, semanal ou mensal, capacidade do tanque, etc.

**FORNECEMOS DIVERSOS RELATÓRIOS PRA ACOMPANHAR O DESEMPENHO DO TEU VEÍCULO E TRAZER OS FECHAMENTOS MENSAIS DE FORMA AUTOMÁTICA PARA AUXÍLIAR NO FLUXO DE CAIXA:**

- Analítico de Transações Auditadas
- Associação e Desassociação Cartões Coringa
- Bloqueio login de usuário por inatividade
- Comparativo de Desempenho Por Modelo
- Composição Frota Idade Média
- Controle de Cartões
- Controle de Desempenho por Motorista
- Créditos Emitidos
- Custos do Veículo por Km e Indicadores
- Detalhamento de Título por Combustível
- Distribuição das Compras nos Estabelecimentos
- Download NF por Lote de Recolha
- Estabelecimentos Liberados
- Estabelecimentos Não Liberados e Desativados
- Estabelecimentos por Especialidades
- Extrato Simplificado
- Extrato Simplificado por Percentual de Utilização
- Geração de Relatórios
- Gestores
- Inconsistências
- Inconsistências por Agrupamento
- Informações DIRF - IRRF
- Log de Acessos e Ações
- Motoristas
- Preço com Desconto por Estabelecimento
- Preço Realizado x Preço ANP
- Preços de Mercado por Estabelecimento
- Preços de Serviços e Combustíveis
- Preços Praticados
- Preços Praticados por Clientes
- Relatório de preços ANP
- Relatório de Transações Diárias
- Relatório por Forma de Transação
- Relatórios para Download
- Restrições por Veículo
- Resumo de Consumo
- Resumo de Transações por Tipo de Estabelecimento
- Solicitação de Emissão de Segunda Via
- Totais por Tipo Combustível
- Transações com Desconto
- Transações por Motorista
- Transações por Veículo
- Transações Protegidas
- Transferências de Veículo
- Utilização de Cartões Coringa/Master
- Veículos
- Últimas Quilometragens/Horas

Empresa contratante receberá treinamento de utilização, contando com uma consultora especializada que vai acompanhar por 60 dias o desenvolvimento da parceria, dando todo suporte necessário. Atendimento diferenciado e humanizado.

Disponibilizamos suporte 24hrs de segunda a domingo.

## REDE DE POSTOS CREDENCIADOS:

Hoje a Ticket Log conta com a maior rede de postos credenciados do país. Contam com postos de todas as bandeiras, disponibilizamos um App de postos exclusivo, onde consta o preço do combustível atualizado todos os dias e dentro das tuas rotas e direciona vocês para o posto mais em conta pra realizar o abastecimento. Hoje nossos clientes conseguem abastecer com diferença de R\$0,10 podendo chegar até R\$0,20 centavos de diferença no litro.

**Sendo nosso parceiro a média de redução é de 10% à 15% no gasto mensal com abastecimento.**

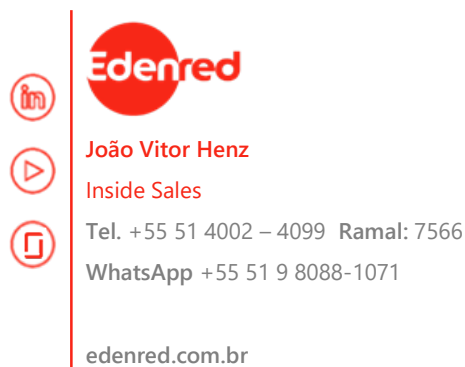

Edenred

João Vitor Henz  
Inside Sales

Tel. +55 51 4002 – 4099 Ramal: 7566  
WhatsApp +55 51 9 8088-1071

edenred.com.br

Enrich connections.

For good.

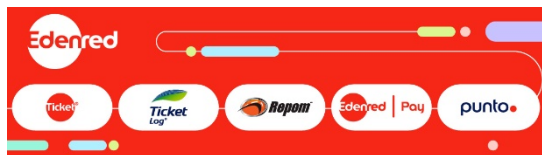

Esta mensagem pode conter informações confidenciais e deve ser usada somente pelo indivíduo ou entidade a quem foi endereçada. É vedado a qualquer pessoa que não seja o destinatário usar, revelar, distribuir ou copiar qualquer parte desta mensagem. Ambiente de comunicação sujeito a monitoramento.



# sodexo

apresenta

Suas melhores  
soluções para  
Gestão de  
Despesas

# Wizeo



Uma solução completa para facilitar a gestão da performance dos veículos e reduzir **até 20% dos custos operacionais com a frota.**



# Wizeo\_

Gestão de abastecimento



Consultoria especializada



Manutenção e Serviços



Recolha de NFe's



Uma **solução completa** para facilitar a gestão de performance dos veículos e **reduzir até 20%** dos custos operacionais com a frota

Rede nacional e multi-bandeira



Integração com Telemetria

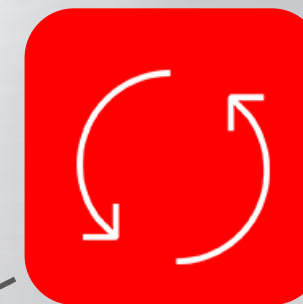

Aplicativo Mobile





# Gestão de abastecimento

COMO FUNCIONA?

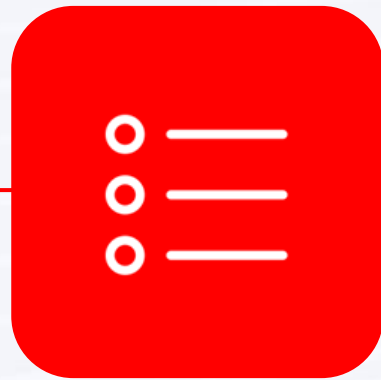

1| DEFINIÇÃO  
DE REGRAS



2| ABASTECIMENTO



3| VALIDAÇÃO  
DA TRANSAÇÃO



4| TOMADA  
DE DECISÃO

# 1º Definição de regras



Existe uma combinação ideal de parâmetros para cada operação. E mais de 30 regras que ajudam a garantir o cumprimento das políticas da sua empresa

Desempenho mínimo e máximo KM/L

Dias e horários permitidos

Preço mínimo e máximo R\$/L

Serviços (lavagem, troca de óleo, entre outros)

Rede de postos autorizados

Intervalo mínimo entre abastecimentos

# 2º Abastecimento

Os dados de cada transação podem ser acompanhados em tempo real pelo gestor da frota:

KM do veículo

Quantidade De Litros

Tipo de combustível / Serviço

Preço por Litro

Senha do Condutor



Com Wizeo, é possível garantir que a política de gestão de frota e dos preços negociados sejam cumpridos

# 3º Validação da transação



Wizeo também possui um mecanismo de validação que automaticamente verifica se as transações realizadas pelo usuário atendem aos parâmetros pré-estabelecidos pela empresa

**TRANSAÇÕES  
AUTORIZADAS**

Registro disponível em tempo real



**TRANSAÇÕES NÃO  
AUTORIZADAS**

Registro encaminhado para auditoria:



**CONDUTOR**  
que tentou  
realizar a  
compra

**POSTO**  
onde  
ocorreu  
a tentativa

**MOTIVO**  
da restrição  
da compra



# 4 Tomada de decisão



A customização dos relatórios e o contato contínuo com os nossos consultores são fatores que facilitam a tomada de decisão e te permite fazer as melhores escolhas para a gestão da sua frota.





# Gestão de manutenção e serviços

Além de contar com uma ampla rede de postos de combustível, você também pode utilizar os cartões para:

- Realizar lavagens
- Troca de óleo
- Troca de pneus
- Reparos nas oficinas e estações de serviços
- Entre outros





**Presença  
+6 mil  
postos**

# Uma parceria do tamanho do Brasil

Oferecemos um pacote de soluções com uma excelente proposta de valor para a rede de postos de abastecimento, estabelecendo uma verdadeira parceria que se estende por todo o território nacional.



Ganhe tempo e tenha todas as informações que você precisa sempre à mão com o

# Aplicativo Wizeo

## BENEFÍCIOS PARA O USUÁRIO

- Consulta de saldo
- Localização da rede credenciada mais próxima.
- Extrato das últimas transações de compras
- Indicação da melhor rota até o posto escolhido
- Identificação de postos na rota.



**Baixe o aplicativo:**

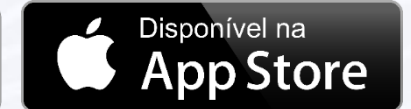

## BENEFÍCIOS PARA O GESTOR

- Consulta em tempo real de gastos dos veículos
- Alteração de limites/inclusão de créditos nos cartões
- Liberação de restrições em casos emergenciais
- Aprovação em negociações de preço de combustível.



# Telemetria

Obter o resultado do cruzamento dos dados dos abastecimentos e do Monitoramento dos veículos para identificar se há inconsistências ou má utilização dos veículos e garantir o cumprimento das políticas de uso da frota.





**CLIENTES**



**TELEMETRIA**  
Dados Telemetria



**API**  
Integração de dados dos clientes\*



**WIZEO**  
Dados Abastecimento e Serviços



**DASHBOARD**  
Informação para tomada de decisão



\*Consulte as empresas parceiras



# Recolha de Notas fiscais

A Recolha de Notas Fiscais é um serviço automatizado que permite que a sua empresa tenha controle e agilidade no recebimento e validações das NFs emitidas pelos postos.

# Principais benefícios do serviço

## **ECONOMIA**

Possibilidade de recuperação de até 25% das despesas com combustível

## **FACILIDADE**

Busca automática das NF's emitidas e validadas na Secretaria da Fazenda pelo Portal Wizeo\_

## **CONTROLE**

Acompanhamento online das NF's emitidas

## **TRANSPARÊNCIA**

Comprovação segura de despesas, que reduz o risco de atuação fiscal





# Suporte especializado desde o início da operação



## PLANEJAMENTO

- Estudo das necessidades da sua gestão
- Análise das características da operação
- Elaboração do cronograma de implantação

## IMPLANTAÇÃO

- Treinamento de gestores e condutores
- Apoio durante a definição de regras e políticas
- Suporte no início da utilização da solução

## CONSULTORIA

- Acompanhamento contínuo das operações
- Avaliação de indicadores e sugestão de melhorias
- Apresentação de resultados

# Conheça algumas das empresas que já contratam os nossos produtos de gestão de despesas





*sodexo* 

■ Visite o site  
**[sodexobeneficios.com.br](http://sodexobeneficios.com.br)**  
e descubra mais.

**Obrigado!**

# Wizeo\_

O acesso para  
ir mais longe

Empresa **SOCIEDADE PERNAMBUCANA DE COMBATE AO  
CANCER**

Consultor **Mariana Do Carmo Gonçalves**

Emitida em **14/08/2023**



# WIZEO

Wizeo é mais que um cartão para abastecimento é o novo rumo para a gestão de frotas, porque traz a tecnologia para o dia a dia do gestor, condutor e estabelecimento, proporcionando vantagens para todos.



## Conectividade

Aplicativo para os condutores planejarem as paradas e os gestores realizarem suas operações de onde estiverem.



## Ampla rede credenciada

Para nós, a rede é um parceiro. Temos orgulho da nossa oferta de valor para toda a nossa rede com abrangência nacional.



## Autonomia

Relatórios customizados com o que realmente importa para a descoberta de novas oportunidades para a sua empresa.



## Melhor tomada de decisão

Acesso aos relatórios em tempo real para tornar os momentos de decisão mais precisos e rentáveis.



## Consultoria

Equipe de especialistas atuando desde o planejamento da implantação até o alcance dos resultados com acompanhamento constante dos indicadores.



## Segurança

Mais de 30 regras de utilização garantem que a sua política de abastecimento e os preços negociados sejam respeitados.

## Serviço de recolha de notas fiscais

Um serviço adicional à Gestão de Abastecimento que garante à sua empresa a automatização do recolhimento de até de 100% das notas fiscais emitidas pelos postos, reduzindo exponencialmente sua carga operacional sem mudar a rotina dos postos.

Além disso, facilita a obtenção de créditos fiscais gerando uma economia que pode chegar a 25% do volume da sua despesa.



**Obtenção de créditos fiscais.**



**Acompanhamento online das NFs emitidas.**



**Fácil acesso às notas emitidas e validadas pela SEFAZ por meio de busca automática.**



**Transparência na comprovação das despesas, reduzindo o risco de autuação fiscal.**

## Integração de Dados

Serviço adicional à Gestão de Abastecimentos para garantir que todas as informações sobre os abastecimentos da sua frota esteja 100% integrado com seu sistema de gestão interno.

Defina um formato de integração e a frequência de envio dos dados para receber todos os dados de forma segura e eficiente.

# WIZEO TRADE

A primeira solução do mercado a aliar gestão de abastecimento, cotação e compra de combustíveis para empresas que possuem posto interno. Em parceria com distribuidoras e TRR´s centralizamos a negociação de preços dos combustíveis diariamente, em uma maneira segura e econômica para comprar combustíveis de forma ágil, sistêmica e eficiente.



## Liberdade de compra

Melhores escolhas de compra de acordo com a necessidade da sua operação.



Redução do custo na compra de combustível, pela concentração de volumes negociados.



Gestão completa dos gastos da frota com os abastecimentos através relatórios on-line.



Terceirização do processo de cotação, negociação, compra e gerenciamento da entrega do combustível.



Acesso a compra com Distribuidoras e TRR´s comprometidas com a qualidade de seus produtos e as obrigações fiscais e tributárias.



Equipe especializada realizando a cotação e negociação do combustível.

# CONDIÇÕES COMERCIAIS

## Wizeo - Pré Pago

Veículos Leves: 15  
Taxa de Administração % (%): 1,00  
Taxa Emissão Cartão (R\$): 6,00  
Taxa Reemissão Cartão (R\$): 10,00

\*Todas as informações acima foram prestadas pela CONTRATANTE, que atesta neste ato sua veracidade, sendo, portanto, de sua inteira responsabilidade, tendo sido utilizadas para definições das condições comerciais ora pactuadas.

\*\*A concessão ou alteração de limite de crédito e prazo de pagamento, depende de análise e aprovação, mediante parâmetros exclusivos da SODEXO GDF que poderá ou não fazer tal concessão, bem como poderão ser revistos em caso de alteração substancial na situação econômica da CONTRATANTE pela SODEXO GDF.

\*\*\*A empresa CONTRATANTE declara-se ciente que, em havendo qualquer atraso em valores vencidos, rebaixamento de Rating (classificação de crédito) por agência de risco, enfim qualquer alteração substancial na sua situação econômica, inclusive pedido de recuperação judicial ou falência, a SODEXO GDF poderá alterar, imediatamente ou a qualquer momento, a condição de pagamento vigente para a modalidade exclusiva pré-pago (à vista), com disponibilização de crédito nos respectivos serviços SODEXO GDF após a constatação do pagamento.

O serviço Wizeo será prestado pela empresa SODEXO PASS DO BRASIL SERVIÇOS DE GESTÃO DE DESPESAS E FROTA LTDA. (SODEXO GDF), inscrita no CNPJ sob nº 20.211.412/0001-88, mediante aprovação do crédito da empresa e suas FILIAIS (se aplicável, conforme anexo) que ora aceita esta proposta (CONTRATANTE), e em conformidade com as cláusulas, do contrato registrado no Oficial de Registro de Títulos e Documentos da Comarca de Barueri – SP em 22/10/2021, sob o nº1775487, que ao assinar essa proposta a empresa CONTRATANTE reconhece que teve acesso e conhecimento, bem como concorda com os seus termos. O prazo de validade desta proposta é de 30 dia(s) úteis a partir de sua emissão, ficando a mesma sujeita a revisões, ultrapassado este período.

Declara(m) a(s) empresa(s) CONTRATANTE(s) estar(em) ciente(s) que, após o preenchimento dos dados e apresentação dos documentos solicitados, conforme consta nas INFORMAÇÕES CADASTRAIS (Anexo a presente proposta ou preenchidas diretamente pela SODEXO GDF no Sistema Wizeo ou qualquer outro meio disponibilizado pela SODEXO GDF), a SODEXO GDF procederá à análise de seu crédito e dos seus dados, podendo aprovar ou não a contratação pretendida entre as partes, sem gerar qualquer obrigação por parte de SODEXO GDF e/ou direito a indenização à(s) empresa(s) CONTRATANTE(S) pela não realização do negócio. Na hipótese de contratação aprovada pela SODEXO GDF, a(s) empresa(s) CONTRATANTE(S) assumirá(ão) todos os direitos e obrigações previstos no contrato.

A aceitação dos termos e condições para a contratação do Wizeo conforme aqui definido, se configurará com a aposição física do "DE ACORDO" nesta Proposta Comercial e/ou aposição eletrônica, conforme previsto no artigo 10º § 1º e § 2º da MP nº. 2.200-2 de 24 de agosto de 2001, que instituiu a Infraestrutura de Chaves Públicas Brasileiras – ICP – Brasil, na presença de 02 (duas) testemunhas.

Barueri, 14/08/2023.

---

SOCIEDADE PERNAMBUCANA DE  
COMBATE AO CANCER  
10.894.988/0002-14

**Testemunhas:**

---

NOME:  
CPF:

---

NOME:  
CPF:



# GESTÃO DE FROTAS COM INTELIGÊNCIA.

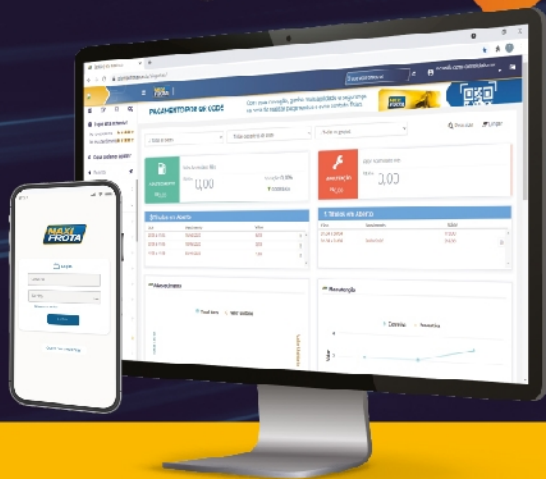

## PROPOSTA COMERCIAL

Empresa: UPA IGARASSU

Contato: Juliana



O caminho mais inteligente



Gerir frota é importante, mas não precisa ser complicado. Ter a MaxiFrota como parceira é ter soluções completas e inovadoras para facilitar o seu dia a dia. Através de produtos que aliam meios de pagamento e sistemas de gestão, você conta com uma solução inteligente que atua sobre os principais desafios e despesas na gestão de frotas. Facilite a sua rotina com tecnologia e aumente o seu controle com soluções estratégicas e serviços completos.

## PARA CADA SITUAÇÃO, UMA SOLUÇÃO.

Cada empresa, uma realidade. Acreditamos que o caminho mais inteligente para o sucesso do cliente é apresentar oportunidades de melhorias em sua gestão a partir do entendimento de suas reais necessidades. Para isso contamos com um time de especialistas em realizar um diagnóstico de sua operação e apresentar solução compatível com o seu problema.

## COMBO DE FERRAMENTAS

MaxiFrota Gestão de Abastecimento  
MaxiFrota Gestão de Manutenção  
MaxiFrota Combustível

MaxiFrota Cargo  
MaxiFrota Fast Pass  
Serviços Adicionais

## POR QUE ESCOLHER A MAXIFROTA?



Investimento  
intenso em TI  
e pessoas



Atendimento  
consultivo desde  
o início



Experiência  
com resultados  
comprovados



Rede em franca  
expansão



Qualidade  
certificada



O caminho mais inteligente



## MAXIFROTA GESTÃO DE ABASTECIMENTO

Aliando meio de pagamento e sistema de gestão, o MaxiFrota Gestão de Abastecimento permite que você tenha o controle total sobre o desempenho da sua frota, através da definição e gerenciamento de regras e permissões de abastecimentos dos seus veículos.



## MAXIFROTA GESTÃO DE MANUTENÇÃO

O MaxiFrota Gestão de Manutenção é uma poderosa ferramenta online de compras em oficinas e lojas de itens automotivos que concentra todas as informações sobre orçamentos, controle de estoque e acompanhamento da manutenção, seja ela preventiva ou corretiva



## MAXIFROTA FAST PASS

O MaxiFrota Fast Pass é uma ferramenta prática que gerencia as despesas com pedágios e estacionamentos através de tags vinculadas aos veículos da sua frota. Isso permite que a sua operação circule com mais agilidade e que a sua gestão seja mais completa e eficiente.



## MAXIFROTA COMBUSTÍVEL

O MaxiFrota Combustível é uma solução em mobilidade urbana para pagamento de combustível e despesas automotivas de veículos corporativos com a possibilidade de uso como benefício aos colaboradores. O MaxiFrota Combustível elimina a necessidade de reembolsos manuais e possibilita realizar a gestão de gastos através de extratos gerenciais que garantem mais agilidade e controle nos processos.



# CONDIÇÕES COMERCIAIS

MGA

MaxiFrota Gestão de Abastecimento	10.000,00
Nº DE VEÍCULOS	3,00
TARIFA DE REEMISSÃO DE CARTÃO (R\$):	8,90
TARIFA DE ADMINISTRAÇÃO DE SERVIÇOS (%)	0,50
TARIFA DE ENTREGA (CARTÕES)	7,90
TARIFA DE EMISSÃO DO CARTÃO (R\$)	2,90

## CONDIÇÕES DE PAGAMENTO

Produto	Tipo de corte	Prazo de Pagamento
MaxiFrota Gestão de Abastecimento	Diário	
MaxiFrota Gestão de Manutenção	Não se aplica	
MaxiFrota Fast Pass	Não se aplica	
Maxifrota Combustível Eletrônico	Não se aplica	

Data de emissão desta proposta: 18/09/2023

Validade Proposta: 30 dias após emissão.

**Andrea Freitas**

E-mail: [andrea.freitas@maxifrota.com.br](mailto:andrea.freitas@maxifrota.com.br)

Tel: (71) 9641-2247



O caminho mais inteligente



**SUA GESTÃO PODE IR  
AINDA MAIS LONGE E  
QUEREMOS LHE GUIAR  
DE FORMA INTELIGENTE  
POR ESSE CAMINHO.  
VAMOS?**



O caminho mais inteligente

Assunto **Re: VALIDAÇÃO DA PROPOSTA VENCEDORA-PROCESSO CARTAO COMBUSTIVEL**  
De Jair Pereira <jair.pereira@hcpgestao.org.br>  
Para Juliana Silva <juliana.silva@hcpgestao.org.br>  
Cópia Sabrina Santos <sabrina.santos@hcpgestao.org.br>, Franklin <franklin.rodrigues@hcpgestao.org.br>  
Data 2023-09-21 07:41



Bom dia.

Proposta validada.

Diante das duvidas tiradas, e essas considerações abaixo, a melhor opção e fecharmos com a empresa MAXfrota.

---

Atenciosamente,

**Jair Pereira | Coordenador de Logística**  
81 2011-0100 / Ramal 225  
jair.pereira@hcpgestao.org.br

Economia: um assunto que é da sua conta. Seja consciente e imprima apenas o necessário.

Em 20/09/2023 16:46, Juliana Silva escreveu:

Jair,

Visto que a empresa Flash tem o cartão atrelado ao CPF, e diante da reunião realizada hoje com empresa Maxfrota, pergunto se a empresa atende a necessidade da Gestão. Podemos seguir com a empresa MAXFROTA?

A proposta está validada?

---

Atenciosamente,

**Juliana Silva | Supervisora de Compras**  
81 2011.0200  
juliana.silva@hcpgestao.org.br

Economia: um assunto que é da sua conta. Seja consciente e imprima apenas o necessário.

Em 2023-09-19 17:24, Juliana Silva escreveu:

Jair,

Informo que o prazo de cotação do processo dos cartões de combustíveis foi encerrado.

Em anexo segue as propostas recebidas e um mapa com uma descrição detalhada dos valores recebidos.

- Empresa Flash - Não tem taxas, porém o cartão está atrelado ao CPF.
- Empresa Maxifrota - Cobra 0,50% do montante faturado / Os cartões podem está atrelado ao CPF do condutor, placa do veículo, ou pode ser um cartão coringa que será no CNPJ da Unidade.
- Empresa Ticket Log - Valor fixo de R\$ 29,90. Cartões Atrelados ao CNPJ. (Gratuidade das 4 primeiras parcelas)
- Empresa Sodexo - Valor de 1% sob o montante faturado./Cartões atrelados ao cnpj da Unidade.

Ficamos no aguardo da validação da proposta vencedora para seguir com o processo.

--

Atenciosamente,



**Juliana Silva** | Supervisora de Compras  
81 2011.0200  
juliana.silva@hcpgestao.org.br

Economia: um assunto que é da sua conta. Seja consciente e imprima apenas o necessário.